

## Semaine du 16 au 20 août 2021

### MULTISPORTS ... 30€

**8 / 10 ans** (12 places) de 9h00 à 10h30

**11 / 14 ans** (12 places) de 10h45 à 12h15

Badminton, basket-ball, aikido, ultimate, Escalad'arbre (Seine-Port)

**GYMNASSE SONIA DELAUNAY, RUE AIMÉ CÉSAIRE, VERT-SAINT-DENIS**

**4 / 6 ans maternelle** (12 places) de 9h00 à 10h30

**6 / 8 ans élémentaire** (12 places) de 10h45 à 12h15

Thèque, rugby, vélo, orientation, tennis

**9 / 11 ans** (18 places) de 13h15 à 15h15

**11 / 14 ans** (18 places) de 15h30 à 17h30

Base ball, pétanque, tir à l'arc parcours, vélo, Escalad'arbre (Seine-Port)

**GYMNASSE COLETTE BESSON, 8 AVENUE DE LA ZIBELINE, CESSON**

## Semaine du 23 au 27 août 2021

### MULTISPORTS ... 30€

**8 / 10 ans** (12 places) de 9h00 à 10h30

**11 / 14 ans** (12 places) de 10h45 à 12h15

Badminton, Escalad'arbre (Seine-Port), aikido, basket-ball, ultimate

**8 / 10 ans** (12 places) de 13h30 à 15h00

Athlétisme, bumball, jeux de flags, bask'n foot, mini paintball

**GYMNASSE SONIA DELAUNAY, RUE AIMÉ CÉSAIRE, VERT-SAINT-DENIS**

**4 / 6 ans maternelle** (16 places) de 9h00 à 10h30

**6 / 8 ans élémentaire** (16 places) de 10h45 à 12h15

Thèque, rugby, vélo, orientation, tennis

**9 / 11 ans** (18 places) de 13h15 à 15h15

**11 / 14 ans** (18 places) de 15h30 à 17h30

Base ball, Escalad'arbre (Seine-Port), pétanque, vélo, tir à l'arc parcours

**GYMNASSE COLETTE BESSON, 8 AVENUE DE LA ZIBELINE, CESSON**



# STAGES

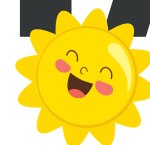

## Vacances d'été 2021



LE SYNDICAT INTERCOMMUNAL  
DE CESSON ET VERT-SAINT-DENIS

5 rue Aimé Césaire

77240 Vert-Saint-Denis

Tél. : 01 60 63 72 22

• [www.syndicat-intercommunal.fr](http://www.syndicat-intercommunal.fr) •

## Fiche d'inscription

### Cadre réservé au SI

Date :

Règlement  
(montant et type)

### Période souhaitée

- du 12 au 16 juillet  
 du 16 au 20 août  du 23 au 27 août

### Stage souhaité :

### NOM de l'enfant :

### Prénom de l'enfant :

Age : Né(e) le : / /

Etablissement scolaire fréquenté :

Lieu de résidence :  Cesson  Vert-Saint-Denis  Autre

A déjà participé à un stage  Oui  Non

Adhérent(e) à une association sportive  Oui  Non

Numéros de téléphone

Resp. Légal 1 : Resp. Légal 2 :

Autre en cas d'urgence (lien de parenté) :

Email « EN MAJUSCULE » :

Précautions à prendre concernant l'enfant :

Je soussigné(e)

- Autorise mon enfant à être véhiculé  Oui  Non

- Autorise à contacter les secours si nécessaire  Oui  Non

J'autorise, conformément aux dispositions relatives au droit à l'image, le Syndicat Intercommunal, à photographier mon enfant, et à utiliser (fixer, reproduire et communiquer au public sur tous supports) les photographies sur lesquelles figure son image pour une durée de dix ans à compter de la date de signature du présent document. (Rayer cette partie en cas de refus)

Je certifie que mon enfant ne présente pas de contre indication médicale à la pratique des activités du Syndicat Intercommunal.

Je certifie que mon enfant bénéficie d'une assurance responsabilité civile et d'une assurance personnelle couvrant les activités du Syndicat Intercommunal.

Date et signature précédées de la mention « lu et approuvé »

**Les enfants sont sous la responsabilité des parents jusqu'au lieu de rendez-vous (transport à la charge des familles).**

## Semaine du 12 au 16 juillet 2021

### MULTISPORTS ... 24€

**8 / 10 ans (16 places)** de 9h00 à 10h30  
Basket-ball, plongée (9h45-11h15), rugby, ultimate

**11 / 14 ans (16 places)** de 10h45 à 12h15  
Basket-ball, plongée (11h00-12h30), rugby, ultimate

**8 / 10 ans (12 places)** de 13h30 à 15h00  
Hockey, ultimate, mini paintball, jeux traditionnels

**PLONGÉE : PISCINE INTERCOMMUNALE, AVENUE DE LA ZIBELINE, CESSON**  
**GYMNASE SONIA DELAUNAY, RUE AIMÉ CÉSAIRE, VERT-SAINT-DENIS**

**4 / 6 ans maternelle (16 places)** de 9h00 à 10h30  
**6 / 8 ans élémentaire (16 places)** de 10h45 à 12h15  
Orientation, vélo, rugby, tennis

**9 / 11 ans (18 places)** de 13h15 à 15h15  
**11 / 14 ans (18 places)** de 15h30 à 17h30  
Tir à l'arc parcours, pétanque, vélo, ultimate

**GYMNASE COLETTE BESSON, 8 AVENUE DE LA ZIBELINE, CESSON**

### ESCALAD'ARBRE ET ACTIVITÉS NATURE ... 40€

**8 / 12 ans (12 places)** de 9h00 à 12h00

**SITE ESCALAD'ARBRE À SEINE-PORT**  
**(REPLI MÉTÉO AU GYMNASE SONIA DELAUNAY, MUR D'ESCALADE)**

### MODALITÉS D'INSCRIPTION

**Ouverture des inscriptions à partir du samedi 26 juin 2021 à la Maison des Sports et de la Culture (du lundi au vendredi 9h-12h et 13h30-17h30, samedi 9h-12h)**

>> Fiche d'inscription remplie et signée

>> Règlement en espèces ou chèque à l'ordre du **Trésor Public**

>> Majoration de 20€ pour les extérieurs aux 2 communes

**Fin des inscriptions le 3 juillet 2021 dans la limite des places disponibles.**

**En cas de places restantes, une seconde session d'inscription sera ouverte à partir du lundi 2 août 2021.**

