

Restez connectés à votre ville



**Pour télécharger
l'application mairie
de Vert-Saint-Denis**



«vertsaintdenis»

- Suivez l'actu de votre ville
- Trouvez une association
- Consultez le menu du jour
- Signalez un problème...





GUIDE DE LA RENTRÉE

2022
2023



*À conserver
toute l'année !*



 **TÉLÉCHARGEZ
L'APPLICATION
DE VOTRE VILLE**

vert st denis

SOMMAIRE



PAGE 4
PETITE ENFANCE



PAGE 6
SCOLAIRE ET EXTRA-SCOLAIRE



ENCART CENTRAL
FICHE SANITAIRE

à détacher et à rendre au plus vite,
à l'accueil de loisirs.

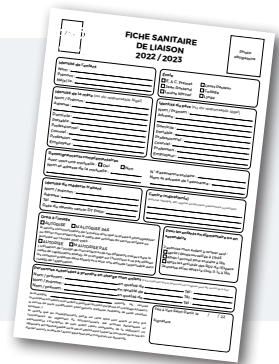

PAGE 11
RESTAURATION



PAGE 13
JEUNESSE



PAGE 18
INFOS PRATIQUES

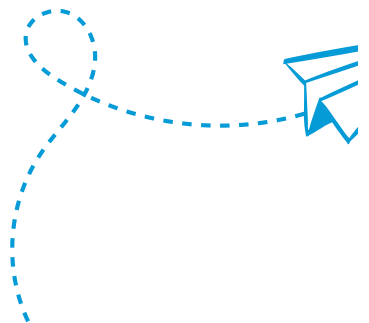

Directeur de la publication : Éric Bareille • Rédacteur en chef : John Samingo • Élu à la communication : Dan Gbandé-Gbato • Rédaction : les services municipaux • Photographies : Adobe Stock - Service communication • Création graphique et maquette : Anthéa Garnier-Lorenzoni • Impression : Imprilith à Pringy • Tirage : 1 500 exemplaires • Imprimé sur papier PEFC. Site Internet : www.vert-saint-denis.fr / Courriel : mairie@vert-saint-denis.fr

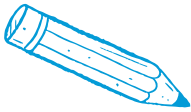

EDITO

L'éducation est une mission partagée entre tous : parents, Éducation Nationale et services municipaux. La convergence de nos efforts, la coopération, le respect et l'écoute sont les principes fondamentaux pour mener à bien notre mission : donner à chaque enfant des chances égales pour construire et réussir sa vie d'adulte.

Nous venons de vivre des années difficiles et éprouvantes. Toutefois, ensemble, nous avons surmonté cette épreuve.

Mon plus grand remerciement va aux enfants qui ont vécu ces années de privations, de contraintes, et même de peur, et qui ont fait les efforts demandés. Bravo à eux ! Nous sommes fiers de leur courage.

Espérons que tout ceci soit derrière nous et que cette nouvelle rentrée devienne une année scolaire "normale".

Espérons que nous puissions retrouver nos jours heureux basés sur le vivre ensemble et la confiance partagée.

Souhaitons-nous une année sereine et le bonheur de vivre "normalement".

Bonne rentrée à tous et belle année scolaire !



Éric Bareille
Maire de Vert-Saint-Denis
et Conseiller Départemental



LA PETITE ENFANCE

Pendant cette année difficile liée à la pandémie, le Multi accueil a réussi à maintenir des modes de gardes adaptés en fonction des conditions sanitaires et des textes du ministère de la Santé. Un retour à «la normale» est possible tout en restant vigilant. C'est toute une équipe de professionnels qui s'investit au quotidien, en relation avec les parents, en proposant des activités contribuant au bien être et au développement des enfants. Notre politique est de rendre aux familles un service public de qualité et ambitieux .

Françoise Célestin, Conseillère Municipale, déléguée à la Petite enfance

Le Multi Accueil «L'îlot Câlin»

La structure du Multi-accueil comprend deux modes d'accueil : un accueil familial et un accueil collectif. Elle peut aussi recevoir lors de projets personnalisés les tout-petits porteurs de handicap. Les enfants sont accueillis de l'âge de 4 mois jusqu'à leur scolarisation.

L'accueil familial

L'accueil familial est régulier, occasionnel ou d'urgence selon certaines situations. Les enfants sont accueillis chez des assistant(e)s maternel(le)s employé(e)s par la municipalité. La capacité est de 69 places avec un effectif de 23 assistant(e)s maternel(le)s et fonctionne du lundi au vendredi de 7 heures à 19 heures. Des temps collectifs ont lieu au sein du multi-accueil à certains moments de la semaine.

Enfants et assistant(e)s maternel(e)s peuvent ainsi profiter d'un espace dédié à la petite enfance (salles d'éveil, de motricité, de manipulation et jeux d'eau. Espace extérieur avec potager.)

Les modalités d'inscription

Toutes les demandes doivent faire l'objet d'un courrier adressé à Monsieur le Maire et passent en commission d'attribution des places.

Ouverture du secrétariat : lundi, mardi et jeudi de 8h30 à 12h et de 13h30 à 18h,
mercredi de 8h30 à 12h et de 13h30 à 17h, vendredi de 8h30 à 12h30 et fermé l'après-midi.
Contacts : Multi-accueil « L'îlot Câlin » 2 rue Pasteur - Tél. : 01 60 63 62 60 - multiaccueil@vert-saint-denis.fr

L'accueil collectif

L'accueil collectif est régulier, occasionnel ou d'urgence selon certaines situations. D'une capacité de 30 places, il est ouvert de 8 heures à 18 heures, 4 jours par semaine (sauf mercredi). Il offre aux enfants des espaces adaptés permettant de respecter leur développement individuel tout en favorisant l'éveil et l'accès à l'autonomie.



Assistants maternels indépendants de la commune

La liste des assistants maternels indépendants de la commune est fournie par le Conseil départemental de Seine-et-Marne. La liste est disponible auprès de l'accueil en mairie ou visible sur le site Internet de la commune : www.vert-saint-denis.fr, rubrique « Au quotidien », puis « Petite enfance ».

PMI

(protection maternelle et infantile)

Les consultations pour la PMI ont lieu au centre médical Madeleine Brès, 3 avenue du Bois Vert, 77240 Vert-Saint-Denis.

Tél : 01 64 13 21 80



SCOLAIRE



L'éducation reste notre priorité. La municipalité investit un budget conséquent pour le fonctionnement des écoles. Elle soutient également les activités culturelles et sportives par la mise à disposition d'un éducateur sportif et d'un intervenant musical, ainsi que des budgets spécifiques pour le financement de projets liés au projet d'école. Des réunions régulières avec les directeurs permettent une coopération essentielle. Les conseils d'école font l'objet d'un suivi particulier car ils sont l'instance privilégiée qui met en lien tous les acteurs de la communauté éducative.

Sur le Hors Temps Scolaire, la cohérence des différents temps de la journée est l'une de nos priorités. Le Projet Éducatif de Territoire, écrit pour 3 ans, est l'outil qui fixe, pour chaque moment de la journée, les objectifs et les actions. Les directeurs de chaque structure en sont responsables. Notre ambition est la réussite de chaque enfant. Elle n'est possible que si, dans chaque structure, à chaque moment de la journée, les mêmes objectifs et les mêmes valeurs sont poursuivis. Nous nous y attachons !

Maria Boisanté, Adjointe au Maire, chargée de l'Action éducative et de la Vie de l'Enfant



Vacances scolaires

- **Rentrée** : le jeudi 1er septembre 2022
- **Vacances d'automne** : du 22 octobre au 6 novembre 2022 inclus
- **Vacances de Noël** : du 17 décembre 2022 au 2 janvier 2023 inclus
- **Vacances d'hiver** : du 18 février au 5 mars 2023 inclus
- **Vacances de printemps** : du 22 avril au 8 mai 2023 inclus
- **Vacances d'été** : à partir du 8 juillet 2023



Attention, l'Éducation nationale a d'ores et déjà prévu de libérer les élèves pour le pont de l'Ascension le 19 mai 2023. Les services périscolaires seront également fermés ce jour-là.

INSCRIPTION

Inscription scolaire

L'inscription scolaire se déroule en deux temps :

- l'inscription administrative effectuée par l'autorité territoriale en mairie,
- l'admission pédagogique effectuée par l'Éducation nationale sur le groupe scolaire.



Pour l'inscription administrative, il faut constituer un dossier papier avec les copies :

- des coordonnées des parents (téléphone, mail)
- du livret de famille ou de la copie intégrale de l'acte de naissance de l'enfant
- d'un justificatif de domicile
- du carnet de santé de l'enfant (pages des vaccins obligatoires)
- du jugement notifiant la garde de l'enfant en cas de séparation des parents, ou, à défaut, de l'accord sur l'honneur du parent n'ayant pas la garde avec la copie de sa pièce d'identité
- pour le calcul du quotient familial, des avis d'imposition N-1 des représentants du foyer

Déposez le dossier ainsi constitué en mairie pour traitement. Renseignements au 01 64 10 59 16 ou scolaire@vert-saint-denis.fr

Les inscriptions des petites sections, pour les enfants entrant en maternelle (dans l'année civile de leurs 3 ans pour septembre 2023, enfants nés en 2020), se feront entre février et avril 2023.

Il n'y a pas de «toute petite section» à Vert-Saint-Denis, ni de rentrée en cours d'année. Seuls les enfants nés entre le 1^{er} janvier et le 31 décembre de l'année concernée pourront faire leur rentrée à l'école l'année de leurs 3 ans.

En cas de demande de dérogation pour que l'enfant soit affecté dans une autre école que celle dépendant de son domicile, adresser un courrier à Monsieur le Maire avant le mois de mai de l'année de rentrée.

Une commission se réunit une fois par an pour accorder ou non les dérogations au secteur scolaire.

SMA (Service Minimum d'Accueil)

La loi institue un droit d'accueil pour les élèves du primaire pendant le temps scolaire dès lors que plus de 25 % des enseignants du groupe scolaire sont grévistes. Dans ce cas, l'autorité territoriale propose aux parents un service gratuit de garde pour les enfants, dans les locaux scolaires, et encadré par les animateurs de la ville.

Attention, le SMA ne s'applique qu'au temps scolaire ; en cas de grève du personnel de la restauration ou de l'animation, les enfants ne sont pas accueillis sur ces temps.

Transport scolaire

Un bus scolaire, géré par le Conseil départemental, est mis en place aux horaires scolaires uniquement, pour transporter les enfants des hameaux (Pouilly-le-Fort et Petit-Jard) à l'école Jean-Rostand.

Renseignements et inscriptions dès le mois de juin pour un transport à partir du mois de septembre suivant au choix sur :

- seine-et-marne.fr, rubrique «mobilités»
- bureauoffrescolaire@departement77.fr

Accueil pré et post scolaire (APPS)

La ville peut accueillir les enfants et répondre à un besoin de garde chaque jour avant et après la classe. L'encadrement des enfants est assuré par les animateurs municipaux diplômés et par les directeurs et adjoints des accueils de loisirs.



HORAIRES D'ACCUEIL

Sur chaque groupe scolaire, le lundi, mardi, jeudi et vendredi :

■ APPS matin de 7h à 8h30

Les parents ou la personne dûment autorisée, doivent accompagner l'enfant jusque dans les locaux et le confier à l'animateur présent.

■ Restauration scolaire de 11h45 à 13h45

■ APPS soir de 16h30 à 19h

■ **Etude surveillée** : le seuil minimum de 15 élèves est requis. La commune se réserve le droit d'annuler l'activité si ce seuil n'est pas atteint. Elle se déroule le lundi, mardi, jeudi et vendredi sur chaque groupe scolaire de 16h30 à 17h45 du 12 septembre 2022 au 23 juin 2023 (goûter fourni par les familles).

■ Accueil post-études de 17h45 à 19h

À la sortie, l'enfant est confié exclusivement aux personnes désignées sur les fiches de renseignements.



LIEUX D'ACCUEILS

- Accueil de loisirs E&C Freinet – 56 rue de la Brebis – Tél. : 01 64 41 06 94
- Accueil de loisirs Jean Rostand – 8 rue de Pouilly – Tél. : 01 64 10 87 10
- Accueil de loisirs Louise Michel – 1 rue Louise Michel – Tél. : 01 64 10 98 64
- Accueil de loisirs Louis Pasteur – 32 rue du Seigle – Tél. : 01 64 10 92 78

Les mercredis

L'accueil de loisirs (AL) est un lieu éducatif de découverte et de sociabilisation. Les enfants y partagent des moments de plaisirs et de détente. L'équipe d'animation composée essentiellement d'animateurs diplômés leur permet chaque jour de développer curiosité et imaginaire. Les animateurs sont particulièrement attentifs au respect des besoins, des envies et des rythmes de chaque enfant.



HORAIRES D'ACCUEIL

Le mercredi, sur les accueils de loisirs Louise Michel et Louis Pasteur :

■ Accueil matin de 7h à 8h30

■ **1/2 journée AL sans repas** de 8h30 à 12h ou de 13h30 à 18h

■ AL journée de 8h30 à 18h

■ Accueil du soir de 18h à 19h

Modalités d'inscription Pour les mercredis et vacances

Il est nécessaire de réserver chaque temps périscolaire (ARS, APPS, AL mercredi, études) par le biais de l'Espace Citoyens au moins 8 jours à l'avance en cochant les jours souhaités. Formulaires disponibles :

- sur le site www.vert-saint-denis.fr
- sur l'Espace Citoyens
- en mairie

LES ABSENCES

En cas d'absence imprévue, l'annulation sera prise en compte pour :

- Maladie de l'enfant sur présence d'un justificatif médical (certificat ou ordonnance)
- Événement familial imprévisible : sur présentation d'un justificatif (acte de décès etc.)

Pour déclarer une absence, vous pouvez déposer le justificatif au service Régie, en mairie.

Les réservations, modifications ou annulations sont possibles jusqu'à 8 jours avant l'activité concernée. Passé ce délai et dans la limite des places disponibles, un tarif majoré sera appliqué.

Extra-scolaire : les vacances

Durant les vacances, les équipes d'animation proposent aux enfants des activités variées et des sorties. Elles organisent régulièrement des grands jeux et des moments forts : maquillage, déguisements, chant, danse et théâtre sont leurs meilleurs alliés...



HORAIRES D'ACCUEIL

Pendant les vacances scolaires, l'accueil fonctionne comme les mercredis sur Louise Michel et Louis Pasteur. ATTENTION : sauf durant les vacances de Noël, accueil unique à Louise Michel :

- **Accueil matin** de 7h à 8h30
- **Accueil journée complète** de 8h30 à 18h
- **Accueil soir** de 18h à 19h

Modalités d'inscription Pour les mercredis et vacances PAI – Projet d'Accueil Individualisé

Les parents doivent fournir les médicaments nécessaires à l'enfant dans le cadre du PAI à l'accueil de loisirs pendant les vacances. C'est à eux, et à eux seuls de penser à le demander à l'école le dernier jour et idem de le ramener à la fin des vacances.

Document disponible à l'accueil de la mairie

Une fois la date de clôture dépassée, une demande d'annulation ne pourra être prise en compte que si la place fait l'objet d'un remplacement par un enfant sur liste d'attente. Dans le cas contraire, la prestation sera facturée même en l'absence de l'enfant.

LIEU D'ACCUEIL (maternels et élémentaires)

Pour les enfants scolarisés à Louise Michel et à E&C Freinet :

- Accueil de loisirs Louise Michel – 1 rue Louise Michel – Tél. : 01 64 10 98 64

Pour les enfants scolarisés à Louis Pasteur et à Jean Rostand

- Accueil de loisirs Louis Pasteur – 32 rue du Seigle – Tél. : 01 64 10 92 78

Etablissements scolaires

■ GROUPE SCOLAIRE LOUIS PASTEUR

32, rue du Seigle

Primaire : 11 ou 12 classes

Directrice : Madame Valérie ZENGO

Tél : 01 60 63 38 74

Mail : ce.0770602l@ac-creteil.fr

■ GROUPE SCOLAIRE JEAN ROSTAND

8, rue de Pouilly

Primaire : 11 classes + 1 Ulis

Directrice : Madame Valérie QUILFEN

Tel. : 01 60 63 18 37

Mail : ce.0772835n@ac-creteil.fr

■ GROUPE SCOLAIRE LOUISE MICHEL

1, rue Louise Michel

Primaire : 11 classes

Directrice : Madame Carole HEC

Tél. : 01 64 41 73 27

Mail : ce.0772842w@ac-creteil.fr

■ GROUPE SCOLAIRE É. et C. FREINET

65, rue Joseph Lesurques

Primaire : 12 classes

Directeur : Monsieur Cyrille LARGILLIER

Tél. : 01 64 41 13 84

Mail : ce.0772771u@ac-creteil.fr

Le Conseil Municipal des Enfants (CME)



Le CME est un lieu de proposition, de dialogue et d'apprentissage de la démocratie. L'enfant est reconnu comme partenaire à part entière de la vie de la commune.

En novembre 2021, les élèves de CE2, CM1 et CM2 des quatre écoles ont élu leurs 30 nouveaux conseillers. Leur mandat ira jusqu'en juin 2023.

Les élus se répartissent en groupes de travail, appelés commissions, afin de discuter de sujets qui les intéressent, de projets et d'actions à mener. Les projets définis en commission sont présentés en assemblée plénière pour validation par l'ensemble des conseillers.

Fiche sanitaire

à détacher et à rendre complétée

avant le 16 septembre 2022,

à l'accueil de loisirs.

Disponible aussi sur le site Internet www.vert-saint-denis.fr,
rubrique «Publications», ou à l'accueil de loisirs.



FICHE SANITAIRE DE LIAISON 2022 / 2023

Photo
obligatoire

Identité de l'enfant

Nom :
Prénom :
Né(e) le :

École

E. & C. Freinet Louis Pasteur
 Jean Rostand Collège
 Louise Michel Lycée

Identité de la mère (ou du responsable légal)

Nom / Prénom :
Adresse :
Domicile :
Portable :
Professionnel :
Courriel :
Profession :
Employeur :

Identité du père (ou du responsable légal)

Nom / Prénom :
Adresse :
Domicile :
Portable :
Professionnel :
Courriel :
Profession :
Employeur :

Renseignements complémentaires

Avez-vous une mutuelle : Oui Non
Nom et adresse de la mutuelle :
N° d'assurance scolaire :
Nom et adresse de l'assurance :

Identité du médecin traitant

Nom / prénom :
Adresse :
Tél :
Date du dernier vaccin DT Polio :

Contre-indication(s)

(asthme, allergies, PAI, régime alimentaire, précautions à prendre)
.....
.....
.....

Droit à l'image

AUTORISE N'AUTORISE PAS

le service communication de la mairie ainsi que la presse à photographier ou filmer mon enfant dans le cadre des activités du service enfance ou jeunesse sur l'année 2022-2023.

AUTORISE N'AUTORISE PAS

L'utilisation de l'image de mon enfant et de ses différents travaux dans le cadre de l'application Klassly. Je m'engage sur l'honneur à ne pas diffuser les contenus présents dans Klassly et à avoir une attitude responsable dans l'usage de l'application.

Pour les enfants en élémentaire ou en secondaire

J'autorise mon enfant à rentrer seul :

- après l'étude surveillée à 17h45
- après l'accueil post-scolaire à 18h
- après les activités des RDV de l'Espace Jeunesse et/ou après le Club 11-14 à 18h

Personnes autorisées à prendre en charge mon enfant

(il est impératif que la personne soit majeure pour les moins de 6 ans)

Nom / prénom : en qualité de Tél :
Nom / prénom : en qualité de Tél :
Nom / prénom : en qualité de Tél :

Je soussigné, autorise les services municipaux encadrant mon enfant à pratiquer les soins d'urgence, et m'engage à prévenir le service de toute modification (changement d'adresse, problème de santé, situation familiale...).

Je certifie que les renseignements portés sur cette fiche sont exacts et avoir pris connaissance du règlement de fonctionnement des activités périscolaires et extrascolaires. L'inscription de mon enfant valant acceptation de ce règlement. Ce règlement est téléchargeable sur le site et affiché dans toutes les structures de la ville. En dernier recours, le pôle de l'Action Education peut l'imprimer sur demande.

Fait à Vert-Saint-Denis, le / / 22

Signature

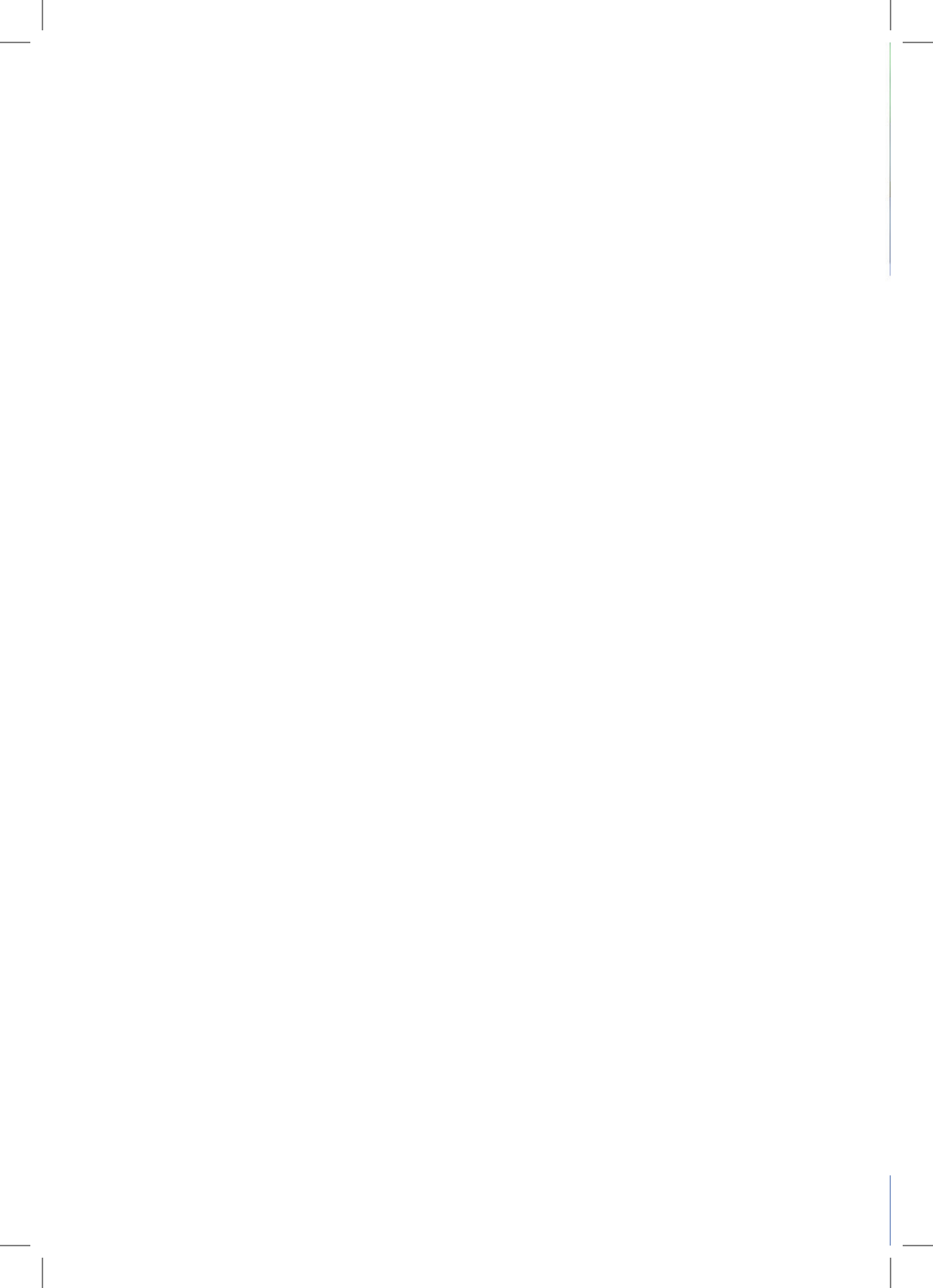



LA RESTAURATION

L'alimentation des enfants fait partie intégrante de leur développement psychomoteur et de leur croissance. Suite au confinement beaucoup de familles ont changé leurs habitudes alimentaires, ravivant ainsi l'envie et le plaisir de cuisiner. Ils se sont rapprochés des producteurs français ou locaux et vers le Bio. Manger de tout et mieux, c'est notre volonté depuis plusieurs années à Vert-Saint-Denis. Nous avons fait le choix de qualité pour le bien-être de nos écoles et nos personnes bénéficiaires du CCAS. Privilégiant des produits frais et Bio (actuellement 24%), notre projet sur les années à venir avec nos collaborateurs est de privilégier les circuits courts. La qualité des produits, leur traçabilité, leur impact sur la transition écologique, ainsi que le bio écoresponsable restent pour nous indispensables.

Je vous souhaite une délicieuse rentrée !

Céline Colville, conseillère municipale déléguée à la Restauration scolaire et à l'intendance

La préparation des repas

La préparation et la cuisson des repas se font au quotidien, à partir de produits frais livrés sur une cuisine principale, en respectant leur traçabilité. Une des volontés municipales est d'offrir aux enfants des repas de qualité, équilibrés et variés, confectionnés sur place dans l'esprit d'une cuisine familiale et de convivialité, dans le respect des règles d'hygiène et de l'équilibre alimentaire. Les repas sont également confectionnés et livrés à domicile pour les personnes âgées.

Horaires

Le temps de restauration se déroule entre 11h45 et 13h45. Il est appelé «Pause méridienne», c'est un temps périscolaire. Il est placé directement sous la responsabilité du service Enfance. La pause méridienne est un temps où l'on favorise la convivialité. C'est essentiellement un moment de liberté et de détente permettant aussi un temps éducatif. Diverses animations ludiques et récréatives sont proposées aux enfants. Elles sont encadrées par les animateurs des Accueils de loisirs et les ATSEM (Agent territorial spécialisé des écoles maternelles).

Contact : Restauration
scolaire et Intendance
Tél. : 01 64 10 59 15
rsi@vert-saint-denis.fr

LES ABSENCES - En cas d'absence imprévue, l'annulation sera prise en compte pour : maladie de l'enfant sur présence d'un justificatif médical (certificat ou ordonnance) ou événement familial imprévisible, sur présentation d'un justificatif (acte de décès etc.). Pour déclarer une absence, vous pouvez déposer le justificatif au service Régie, en mairie.

Commission des menus

Tous les mois, une commission se réunit pour élaborer les menus des mois suivants.

À cette commission s'ajoute, deux fois par année scolaire, une table ronde à laquelle participent, l'Adjointe au Maire chargée de la vie de l'enfant et de l'action éducative, la Conseillère Municipale déléguée à la Restauration scolaire, le chef des cuisines, la coordinatrice enfance, un animateur référent, un parent délégué, une personne bénéficiaire du portage à domicile, la diététicienne et quelques enfants des écoles. Un lien est créé avec le CCAS pour qu'une personne âgée volontaire fasse partie de cette commission. Plusieurs avantages : tisser du lien intergénérationnel et avoir un éclairage différent sur d'autres propositions de menus. Cette commission est un instant privilégié pour évaluer et commenter les menus de la période écoulée, pour proposer les menus de la période à venir et formuler des remarques et pour débattre en toute convivialité.

Diététicienne : Madame Claveau

Pour toute question concernant l'équilibre des repas : rsi@vert-saint-denis.fr



Le bio

Des produits issus de l'agriculture biologique (BIO) sont introduits 6 fois par semaine dans la restauration scolaire sous forme de fruits ou légumes, de laitages et de pain. Le pain est livré tous les jours par une boulangerie locale, (dont le pain à la farine bio), deux fois par semaine. Notre objectif est d'augmenter les produits locaux et de labeliser en respect avec la loi EGalim pour atteindre les 50% de produits proposés.

Les modalités d'inscription

La réservation se fait auprès de la régie municipale ou depuis le site Internet de la ville via l'Espace citoyens.

En cas d'allergie ou d'intolérance alimentaire, merci de préciser lors de l'inscription. Cela fera l'objet d'un PAI (projet d'accueil individualisé).

Où trouver les menus ?

Les menus sont disponibles à l'accueil de la mairie et aux accueils de loisirs. Ils sont aussi affichés sur les panneaux d'information devant chaque école. Ils sont également disponibles sur le site Internet de la commune ou sur l'application mobile.





LA JEUNESSE



Nous irons plus loin dans les actions notamment dans la lutte contre le harcèlement, les conduites à risques, les inégalités... Nous renforcerons les projets sociaux, culturels, sportifs et artistiques, gages d'épanouissement, d'accomplissement et de formation avec l'accompagnement nécessaire à la réussite de tous.

Ahmed Bouali, conseiller municipal délégué à la Jeunesse

Le service Jeunesse

Il s'adresse aux jeunes de 11 à 25 ans. L'espace d'accueil du service jeunesse est situé à la Ferme des arts. Il est composé de trois salles polyvalentes, d'un coin cuisine, d'un espace direction, d'une grande aire de jeux extérieurs ainsi que d'un city-stade. Il est ouvert toute l'année du mardi au samedi et pendant les vacances du lundi au vendredi. Une équipe compétente et qualifiée accueille tous les jeunes de 11 à 25 ans.

Service Jeunesse
Ferme des arts - 60 rue Pasteur
Tél. : 01 60 41 69 20
Courriel : jeunesse@vert-saint-denis.fr



EN PÉRIODE SCOLAIRE

Les permanences

Des temps d'accueil des jeunes sont prévus tout au long de la semaine. Les permanences sont l'occasion d'échanger de manière informelle avec les jeunes. Elles sont ouvertes à tous à des horaires adaptés afin de créer du lien, d'orienter si besoin vers d'autres structures, ou encore de réaliser les inscriptions pour les futures sorties, soirées, vacances. Il y aura toujours un animateur à l'écoute à l'espace Jeunesse.

- Mardi 16h30 - 19h (18h en hiver)
- Mercredi 14h - 18h
- Jeudi 16h30 - 19h (18h en hiver)
- Vendredi 16h30 - 19h
- Samedi 14h - 18h

Lors de ces permanences, les jeunes ont aussi accès à un baby-foot, à un billard, à une console de jeux, aux jeux de sociétés, aux magazines, etc., toujours sous la surveillance d'un animateur.

Des animations pourront être proposées ponctuellement par l'équipe mais également sur demande des jeunes. Une adhésion est à réaliser pour fréquenter la structure. Il est demandé aux familles de remplir une fiche de renseignements de manière à pouvoir prévenir en cas d'urgence et adhérer au règlement du service Jeunesse. *1 € par année scolaire

Les ateliers et activités régulières



Tout au long de l'année scolaire, le service Jeunesse propose aux jeunes de s'investir durablement dans des ateliers (création d'un clip, concours chorégraphique, chant, création d'un spectacle...). Ceux-ci peuvent être l'occasion d'inviter des intervenants extérieurs pour faire partager leur expérience professionnelle.

Accompagnement à la scolarité

Un créneau est mis en place tous les mercredis de 14 h à 16 h à l'espace Jeunesse. Cela permet aux jeunes d'effectuer leurs devoirs et d'approfondir leurs leçons. Des professeurs-bénévoles sont présents sur ce créneau pour encadrer et accompagner les élèves. En période scolaire, trois séances sont proposées de début octobre à fin mai (hors vacances scolaires) :

- le mercredi de 14h à 16h simultanément à Vert-Saint-Denis, et à Cesson, à l'antenne Jeunes.
- le vendredi de 17h à 19h, à la MLC.

Cette action est en partenariat avec les établissements scolaires, les professeurs principaux de chaque enfant inscrit s'engageant dans le suivi de l'élève.



Aide aux devoirs

L'aide aux devoirs commencera le 5 octobre 2022.

Une réunion sera organisée avec tous les bénévoles le 21 septembre 2022 sur la Structure Information Jeunesse.

- Rencontre avec les parents de Vert-Saint-Denis : le 23 septembre 2022 à 18h.
- Rencontre avec les parents de Cesson : le 24 septembre 2022 à 14h.



Futsal

Au gymnase Alain Bombard, le vendredi de 19h à 20h30, une fiche de renseignements est à remplir obligatoirement.

Cette activité permet tout au long de l'année d'avoir un lieu adapté pour la pratique du football, encadrée par des animateurs du service jeunesse. Le créneau horaire régulier, dans le gymnase Alain-Bombard permet à tous les jeunes (même ceux qui ne fréquentent pas l'espace Jeunesse) de jouer entre amis. Nous attachons beaucoup d'importance aux comportements des jeunes (respect des règles, des camarades, en un mot au fair-play).

PENDANT LES VACANCES

RDV de l'espace Jeunesse à destination des 11-17 ans

Il est proposé aux jeunes un planning d'activités « à la carte » auxquelles les jeunes peuvent s'inscrire.

Dans la semaine, un programme adapté est proposé avec des activités gratuites ainsi que des sorties et soirées payantes. La tarification des activités des RDV de l'espace Jeunesse fonctionne avec des tickets (3€). Les inscriptions se font uniquement au service jeunesse.

Des séjours sont organisés pendant l'été par le service jeunesse pour les 11-14 ans et un séjour 14-17 ans en intercommunalité avec la ville de Cesson.





Structure information jeunesse (SIJ)

La structure Information Jeunesse (SIJ) est située au sein de l'Espace Jeunesse, 60 rue Pasteur dans l'enceinte de la Ferme des arts. La structure SIJ s'intègre au sein du service Jeunesse et accueille un public de 16 à 30 ans. Ce lieu dispose d'un espace multimédia avec ordinateurs et documentations (emploi, santé, formation, logement...). Les services proposés sont multiples : aide à la rédaction de lettre de motivation et/ou de CV, préparation aux entretiens, accès à un PC et téléphone, impression de documents et documentations en libre service. Cet espace s'appuie sur la volonté de proposer un service d'information et d'orientation tout en mutualisant les ressources des services et/ou institutions de proximité.

LES DIFFÉRENTS PROJETS

Dispositif « coup de pouce »

Ce dispositif permet aux jeunes de la ville, âgés de 16 à 25 ans de recevoir une aide financière pour leurs projets (permis de conduire, activités de bénévolat international, passage du BAFA, formations...). Montant de la bourse entre 150 € et 400 €.



Formation BAFA (brevet d'aptitude aux fonctions d'animateur)

Un approfondissement BAFA aura lieu durant les vacances d'hiver 2023. Elle permet à chaque jeune d'avoir un stage à un prix tout à fait abordable.



Ateliers job d'été

En avril 2023, la SIJ proposera des offres d'emplois saisonniers, accompagnera les jeunes dans la rédaction de leur CV et leur lettre de motivation en présence d'une entreprise de recrutement.

Formation PSC1

Une formation PSC1 sera proposée courant 2023 pour permettre à toute personne d'acquérir les compétences nécessaires à l'exécution d'une action citoyenne d'assistance à personne en danger. Tarif : 15 €.

D'autres actions sont prévus : sécurité routière, prévention IST sida, SOS rentrée...

Jours et horaires d'ouverture (17 heures / semaine)

- **Mardi, Mercredi, Jeudi de 15h à 18h**
- **Vendredi de 10h à 12h et 15h à 18h**
- **Samedi 11h à 13h et 13h30 à 16h**

Renseignements

au 01 64 41 89 37

ou sij@vert-saint-denis.fr

Transports scolaires

Pour bénéficier d'une carte de transport scolaire pour les lycéens et les collégiens, se renseigner auprès du Conseil départemental :

www.seine-et-marne.fr/transports-scolaires

■ Rectorat de l'académie de Créteil
4 rue Georges-Enesco 94010 Créteil Cedex
Tél : 01 57 02 60 00 - www.ac-creteil.fr

■ Inspection académique
20 quai Hippolyte Rossignol 77010 Melun Cedex
Tél : 01 64 41 30 00 - www.ac-creteil.fr/ia77/



Etablissements publics d'enseignement

COLLÈGE JEAN VILAR
Rue du Clos du Louvre
77240 Vert-Saint-Denis
Tél : 01 60 63 33 76
Principal : M. Laplace
Site : clgjeanvilar77240.free.fr

ACADÉMIE
DE
CRÉTEIL

**LYCÉE INTERCOMMUNAL
SONIA DELAUNAY**
1, rue Aimé-Césaire
77240 Vert-Saint-Denis
Tél : 01 64 41 29 29
Proviseure : Mme Masson



INFOS PRATIQUES

La régie municipale

Tél. : 01 64 10 59 01.

regie@vert-saint-denis.fr

Horaires d'ouverture au public :

- les lundis, mardis, jeudis, vendredis de 14h à 18h
- le mercredi de 9h à 12h et de 14h à 18h
- le samedi de 9h à 12h.

Vous y trouverez la fiche de «réservation des activités», pour l'année scolaire de septembre à juin. Téléchargeable aussi sur le site Internet de la ville, dans les « Publications ».

**RÉSERVATION DES ACTIVITÉS
SEPTEMBRE 2022 À JUIN 2023**

ÉCOLE: _____ ANNÉE SCOLAIRE 2022 / 2023

CLASSE: _____

NOM DE L'ÉLÈVE: _____ NOM DU PÈRE: _____

PRÉNOM: _____ NOM DE LA MÈRE: _____

COURRIEL: _____ TÉLÉPHONE: _____

RESTAURATION	LUNDI	MARDI	JEUDI	VENDREDI

ACCUEIL PRÉ SCOLAIRE 7H / 8H30	LUNDI	MARDI	JEUDI	VENDREDI

ACCUEIL POST SCOLAIRE 16H30 / 19H	LUNDI	MARDI	JEUDI	VENDREDI

ÉTUDES SURVEILLÉES (EN ÉLÈVE AU CANTINE)	LUNDI	MARDI	JEUDI	VENDREDI
16H30 / 17H45				
POST ÉTUDE 17H45 / 19H				

ACCUEIL DE LOISIRS LES MERCREDIS	ACCUEIL MATH 7H / 8H30	SOIRÉE 8H30 / 18H	10 JOURNÉE MATIN	10 JOURNÉE APRÈS-MIDI	ACCUEIL SOIR 18H / 19H

HORAIRES D'OUVERTURE DE LA RÉGIE MUNICIPALE
 Lundi - Mardi - Jeudi - Vendredi: 14h / 18h
 Mercredi: 9h / 12h - 14h / 18h
 Samedi: 9h / 12h

Les observations non prévues d'ici le début de l'année scolaire doivent être signalées à la Régie municipale 7 jours avant l'activité concernée avec : une réservation écrite et un contact au 01 64 10 59 01 ou par mail: regie@vert-saint-denis.fr

La sécurité aux abords des écoles

Les abords des écoles sont surveillés par des agents de «sécurité point école», aux heures d'entrée et de sortie scolaire, afin de faciliter les traversées des enfants.

L'Espace Citoyens

Un outil au service des parents

L'Espace Citoyens intégré au site Internet de la ville de Vert-Saint-Denis est un outil indispensable et très pratique pour les familles pour accéder à des démarches en ligne.

Cet espace vous permet de :

- Régler vos factures par carte bancaire en toute sécurité
- Accéder à des informations personnalisées
- Réserver vos activités péri-scolaires



L'Espace citoyens est accessible directement à l'adresse suivante :

www.espace-citoyens.net/vert-saint-denis/
depuis le site Internet de la ville de Vert-Saint-Denis en cliquant sur l'onglet central «Espace Citoyens» en page d'accueil.

vert st denis

Ville de Vert-Saint-Denis Espace Citoyens

MON ESPACE PERSO

BIENVENUE SUR VOTRE ESPACE CITOYENS

Infos Pratiques Site de la Mairie 23 JUN 2022

Identifiant

Mot de passe

J'ai oublié mon mot de passe. Connexion

Avec mon espace, je me facilite la ville!

L'équipe municipale

Transmettez-nous vos demandes à partir des formulaires disponibles en ligne :

- Réservation aux activités enfance (accueils pré et post scolaire / restauration / AL mercredi)
- Paiement en ligne de vos factures

Nos services sont à votre disposition pour tout renseignement.

ACTUALITÉS

CONDITIONS D'ACCUEIL EN RESTAURATION

En raison de la crise sanitaire actuelle et du protocole renforcé mis en place pour protéger les...

Lire la suite

Inscriptions scolaires rentrée 2021

Vous trouverez ci-joint les modalités d'inscription pour la rentrée scolaire de septembre 2021...

Attention, votre enfant est automatiquement «pré-inscrit» aux activités : cela signifie l'ouverture des droits sur cette activité. Vous devez ensuite impérativement choisir les jours de présence en cochant les cases correspondantes.

RAPPEL

- Pour la journée complète du mercredi (avec repas), merci de cocher le matin et l'après-midi.

- Autres paiements : la régie municipale, en mairie, continue de recevoir les paiements par chèque, CESU, espèces ou carte bancaire pour les personnes qui préfèrent se déplacer. Les paiements par chèque doivent être établis à l'ordre de : la régie centrale de vert-saint-denis.